上海畫報

中華郵政特准掛號立券之報紙
每三日出　張售大洋四分

第五一六期

□中國留法第一女彫刻家王靜遠女士□（黃警頑贈）

「女士□□品甘泠丹、陳列西湖博覽會藝術館中、形容畢肖、頗入藝術之下」

▲本報價目 [illegible]

▲廣告刊例 [illegible]

先施公司大減價念一天

十二週紀念　夏歷九月初五日起

壕龍路

逸園

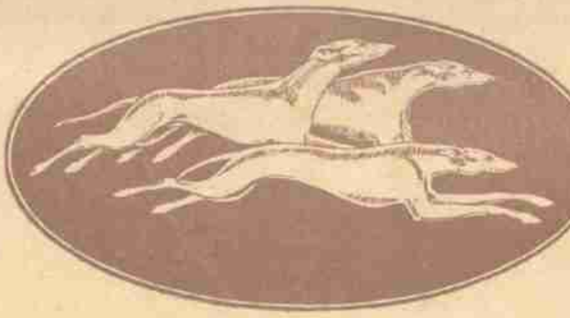

●本園為上海唯一之賽狗場●

場內特設新式電炬光耀如同白
晝新增讓路競賽興趣濃厚與賽
之狗均屬上選速率無比如欲索
券及購買預測節目簿請向愛多
亞路九號三樓逸園辦事處接洽

▷每逢星期二五晚間九時起賽◁

明晚（下午一時半）

申園　逸園

舉行聯合大賽

橘泉醫院 專門科學治療

心胃病

無論心胃氣痛、胸胃悶脹、噎腰反胃、胃呆股鳴、呼吸困難、心忡氣喘、咯血吐血、肢冷麻木、頭眩腰痰、肢休浮腫、痒然昏厥，均能速愈

院址 上海法租界霞飛路二六八號貝勒路口西首

門診二元 時間九時零五

電話三三二一六號

主任醫師 孫橋泉博士

留美教育家山東女師校長帥詠靜女士」

（郎靜山攝）（黃警頑贈）

□俞作柏與呂煥炎 （耳文）

廣西問題起後，有人以爲廣東的兵力不發解決廣西，所以中央要派第三師、八師一部份去，可是俞作柏是新桂系，呂煥炎是舊桂系，新舊早結不能相容，於是乎俞作柏雖有李明瑞作勝臂，究竟寡不敵衆，孤掌難鳴，廣西問題因此不難解決，固然是蔣主席所說離開中央，沒有不失敗的，可是俞作柏竊生肘腋，內部尚且不能團結一致，

□弔重九 （丹翁）

新・節・慶・雙・十・舊・節・弔・重・九・雙・十・萬・萬・年・

重・九・復・何・有・重・九・重・九・餞・汝・一・杯・酒・願・

倒・再・逢・九・重・舌・？帝・國・主・義・應・狐・悲・請・

各・各・高・看・汝・後・

□日本不忘元朝遣兵襲擊福岡之役，故在該地建築『元寇紀念館』每年開會以喚起國民之敵愾心」

（戈公振）

還想到○發展，可謂奇談，

□繆斌趣事 （重聽）

江蘇民政廳長繆斌五年前，就在南洋大學讀書也，數年之間，置身高位，不知其回憶學生時代作若何感想也，繆在校時喜交遊，除家隔校門外之小吃食館中，時以其足跡，星期日嘗偕二五人小飲於中，館中人莫不識繆，繆飲必惠以小帳，寒暑兩季結算，繆付帳獨慷慨，故其招待亦彌恭也，繆有一綽號曰『賈斯崇 Mass ool』其頗有幽默味，時南方運動健將，如周家騏等，莫不與之友善，亦常加入拉拉隊，其興味不淺，然繆實不善運動也，

□冰綠波鳳鳴朝陽 （振振）

河北省政府考取之新縣長，正在訓練期間，日前組織視察團赴山西考察村政，以爲將來行政之模範，同行共百餘人，一律軍服軍帽，打裹腿布，而女縣長郭鳳鳴亦加入參與，同其服裝，巾幗鬚眉，雙雙並辨，爲之雌雄，迨抵太原，旋赴郊外某村視察，列隊步行，途中有小河一道，適已乾涸，當時通過無阻，不料如位新縣長打道回轉時，突然天降大雨，河水陡漲，臨時既無舟楫，又無橋梁，河濱祇有幾個鄉下人，裸將赤足，背往來跋涉，爲行人渡水，各位縣長至此亦不得不稍

隆昌，實行民衆化，由鄉人一個一個背負過河，而女改男裝之郭鳳鳴亦祇得依樣而行，恍如洛陽橋中之一幕游戲，而同僚中亦有快覽者，且爲作劇，爲攝一影，迨登彼岸，同僚觀綠翠女縣長，竊而狂笑，而此勞苦功高之鄉人，則如大觀園中之板兒，莫名其妙，以赤條條一絲不掛之身，呆立於女縣長之前，不知所措，於是笑者益笑不可遏，而素號打破男女界限者，至此亦不覺因惱而噴矣，而不識不知之鄉下人，亦仍有而覺悟，遂爲而逝矣，惟其一幀照片，幾歸綠通交涉，無限妙喜，此中色相，大約不再見人間耳，

安徽中國西南岸號稱華米人瞰南嘉米五大口宗質貿易運華樓諸之也手、

（戈公振）

□春明影事絕句（四） （趙叔雍）

最・是・晨・鐘・欲・動・時・一・檻・別・緒・泪・燕・支・

征・人・短・駐・無・多・好・切・莫・來・春・問・見・期・

一・晌・傷・尋・恨・已・遲・餘・生・珍・重・爲・誰・疑・

番・風・無・力・韶・光・緊・欲・譜・并・刀・翦・鬢・絲・

開・到・將・離・恨・別・離・更・堪・春・雨・織・金・絲・

鬖・鬖・欲・出・長・干・柳・一・縷・波・學・得・知・

散・僧・入・聖・前・身・了・未・了・修・持・懺・宿・因・

爾・許・詩・…・兼・畫・意・應・知・明・鏡・本・無・塵・

鏡・檻・山・眉・迹・有・無・凭・西・樂・園・好・攜・壺・

入・門・題・壁・常・尋・字・俊・賞・那・因・舊・夢・疏・

□僧道尼番大遊行 （雲）

北平僧衆，[illegible]事，會同各界在又羅漢佔嶽山寺，揭雪佛像，隨後附人大起公憤，於五日上下午遊坊橋，誦經下□，大雕近日雨日，[illegible]十，出發，共分爲一八隊，各以隊長，響宗錨□五十，糾察行[illegible]，番[illegible]代表台灘，合十代表，日中，喇嘛代表海山，尼姑代表法光，台灣尼番共約二千餘人，各手執旗幟，上書『寧死收回嶽山寺』、『斥濫憑寺，摧毀佛寺叛徒』、『中國宗教弱小民族同胞速起援救』，響徹語，並抱定無抵抗主義，即行死不還手，以求目的達到，今時尼佛教會，及各寺僧尼學校男僧學生數百人，列隊加入遊行，秩序尚爲嚴肅，生死由命，後由市政府派員，張伯苓市長接見，謂已批示驗寺，僧衆認爲滿意，遂各散會，（自北平寄）

□鄭板橋過先妓女 （鴻雁自天津寄）

天津妓女怡紅老六，原名周秦腦，行六，綽號多姿，其父曾任前清小官，家道小康，幼年曾讀書，能詩，能文，迨後失怙恃，漸中落

「謝葆生先生謝潔芳夫人之南天門」

[illegible]女士謝潔芳，皆謝葆生[illegible]，[illegible]演唱於中央戲院，文武女士去落出湖黃[illegible]女子[illegible]，[illegible]不易，潔芳夫人亦[illegible]，[illegible]登台唱[illegible]，[illegible]之能事，[illegible]下台[illegible]觀劇，[illegible]

「江文彩容、謝潔芳二女士之投軍別窰」

四壁蕭然，於是墮人倡門，以謀生計，改名怡紅老六，上月有客抄運生者，在六家大宴客，內有一客某甲，擲資數十萬，而所穿之衣，污穢破襪，六輕視之，某甲甚北，乃以板橋詩『佳人對我笑嬌嬈，笑我窮酸穿布衣，一身綾羅在賤骨，前代[illegible]』[illegible]書一幅領命，六閱之，不許收下，六慚愧無地，[illegible]

瘰癧專家

朱少雲醫生

專治瘰癧痰核

無論男婦大小頸項結核成塊或硬或軟紅腫潰爛等症本醫生均用推拿手術不動刀針毫無痛苦保證斷根不發（門診）上午十時至三時（出診）四時至六時

診所浙江路清和坊二弄

□英國海軍在華豔事（戈公振）

英佳影戲公司近編一劇，曰 M dde Watch，敘一英國海軍軍官于駐泊中國時，在舉行跳舞會後，逢華將未婚妻攜至室內共餐，爲美貌婦女所見，竟不能不出奔岸上，圖是也，下圖爲軍官與一中國侍者商議如何善策，

□秋來意（恨水）

淡月西斜，涼風拂戶，捲簾初興，徘徊未寐，則四壁秋蟲，別有意味矣，一片秋蘆，漾臨水岸，蒼涼夕照中，雜疏柳兩三株，溫李至此，當不復能作艷句，

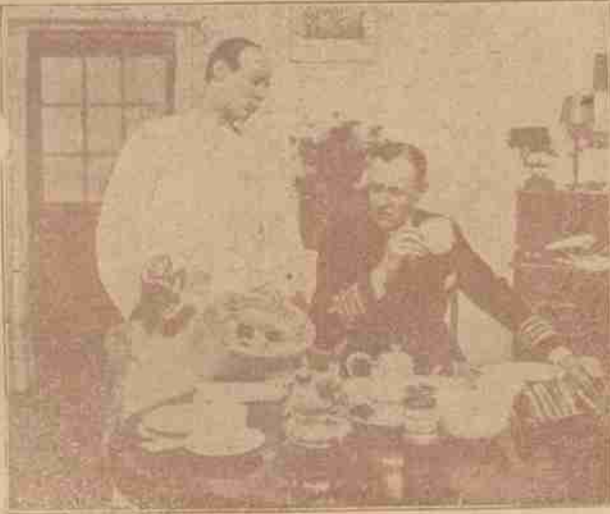

月華滿天，猶雷聲也，此時有一陣嗚嗚嘶鳴之聲，拂空而去，小園孤燈，有爲蕩子者歸，淚下潸潸矣，

荒草連天，秋原馬肥，大旗落日，有時笳鼓爭鳴，排定流馬撥其人，存城歲眺，有動於中否，

□杳□聲中之盛老四（耳食）

盛沒，杭州盛氏之命令四下，然而擁資最多之盛老五，獨守大逆，盛四盛七則逍遙滬上，盛七伸書作晚，深居簡出，盛四則出賽跑午餐一番，勃辣搭股（巴黎飯店）跳舞數次，好整以暇之態度，不可及也，

盛族中受此影響最大者，厥爲七小姐，本是貴產之訟將起，盛氏曾伸訴下七小姐十萬圓，七不允，遂往法院判決，分給五十萬圓，尚未執行之際，忽有余部長抄之命令，於是五十萬圓，無形爲之消，是誠兩所失，殃及池魚也，

□梨名花鼓姬活翠喜□

□湯節之捲十重來（而修）

南京路虹廟舊址，在建築中之大中華百貨公司，鳩工庀材，開年底即將落成，此公司之發起人，爲湯心山諸人，湯近被通緝，已往港粵，而該公司股東多人前勢難擱置，聞已推定前商報館經理湯節之，出來主理其事，湯先生一別十年，每上人士，久不聆其聲欬，而於先生之歷史，則無不知之，且亦卜其不久先

生回師也，濟淵蛟龍有時，得先生今後之消歇頃者，當可卜也、

□梅蘭芳臨去秋波（蔽園）

名旦梅蘭芳遊美之議，醞釀已久，迄未實現，新大陸人士之渴企小梅丰采者，亦望眼欲穿，今悉梅等於赴美一切，皆已籌辦就緒，準備暨春赴洋，重要配角已邀定者，有張[illegible]姜妙香、姚玉芙等，津門劇迷，曰大士此去，歸期無定，或更道遊歐，多則三年，少亦年餘，方得竣事，而小梅復有於遊美後不再貢藝之說，誠如是者，不將索我於枯魚之肆乎，於是紛紛向明星大戲院建議，邀梅來津，演唱數日，以留紀念，自雙十節起，計四晚，配角爲王鳳卿、朱桂芳、姜妙香、姚玉芙、張春彥、蕭長華等，去一個雲南，來一陳德霖，勢均力敵，早以相宜，按石道近年祇爲叔岩配戲，但探母鳥龍院等，常合演之，謹舉其母娘洋女婿，俗不傷雅，可稱妙語，此次小梅唐正，不無[illegible]歌之意，而叔岩道濟，深[illegible]公子，[illegible]欽佩，第一晚玉堂春，王青衫，蟒袍，姜妙香之王公子，二晚武昭關，王鳳卿之伍子胥，第三晚李本姚玉芙之四夫，逍遙山之太君，蕭長華之昌官，四晚雙眼，王鳳卿之四郎，陳德霖之蕭太后，聯璧合，嘆觀止矣，四晚後，於排伴壽，價目分前二天樓下前排二元，後排一元，包廂十五元，後二天樓下前排三元，後二元，包廂二十元，開四晚之座位早已於十日前預定一空云，

馬君直出爲新聞界名票，此次俠義□謝江□又十□變演落馬湖動作□□凌式□步□險□集所稱□此□飾張飛□

□上期封面之公振先生冊，現往賓□頭先生，

□南京又世界大鼓名家丘翠喜將歸明湖賦詩

贈別（七一老農）

君本娉婷如白日，追尋形影費搜索，素心可比秋江月，不愁知音不用備，鶴立亭亭翠袖單，歌喉曲罷長安，可憐無限憂心處，盡付潯陽江上彈，一聞花謝本無常，木落秋風思故鄉，後會有期堪慰我，痴人說夢戀羅裙，而君相見未多時，氣味相投各有知，自古歸衣都薄倖，放開眼界莫情痴，

□頭陀和作

劇終[illegible]沸石[illegible]，舊時今物也今番，歌殘玉樹瓊花發，一串[illegible]，此去明湖慰寂寞，要還雙[illegible]平安，何逢相識堂閒事，收拾[illegible]淚莫彈，[illegible]亦何當，不信[illegible]柔腸有鄉，[illegible]江有風景好，[illegible]試須慣，歌[illegible]明山又七時，惜花[illegible]有[illegible]知，琵琶[illegible]江州淚，[illegible]不謙痴，

□倪三小姐 一名『輪盤』（五）徐志摩

□地□怕是沒□底的，我這一往下沈，沈，沈，我那天再能向上爬，深淵，心□飄飄的看什□麼——一個無底□，深淵，「你什麼是的大口，」「三兒，你什麼都好，」老太太又說話了，「你什麼都好，又[illegible]主意，你[illegible]，有人管，領着你向上，可是你□，□□□□□意，娘又[illegible]着你，你又是那[illegible]，你那不服，[illegible]不放心，」娘在病中喘着氣還□這話，現在娘放心不，想起可[illegible]，小[illegible]，小[illegible]，[illegible]五，老八，[illegible]不是事，可是我自己又何[illegible]有主意，有了主意，有一點子主意，就不會有今天的狼狽，真氣[illegible]概，[illegible]，把手裏的茶碗一[illegible]，表示[illegible]引誘[illegible]

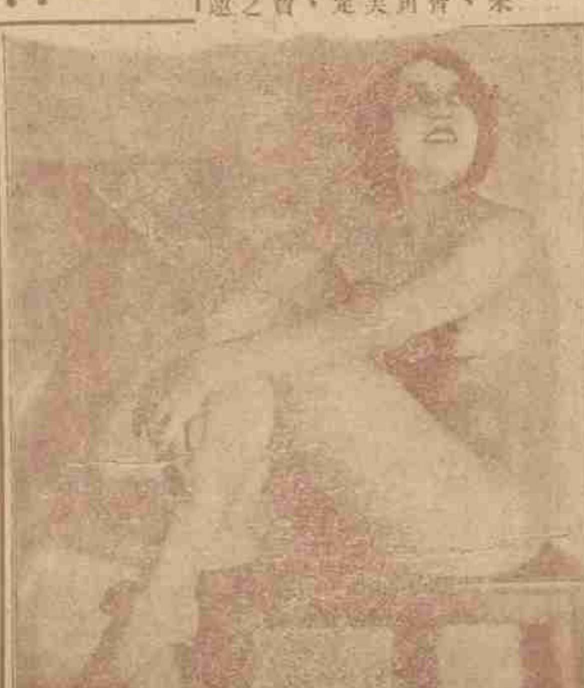

□美國攝影名作（曲線美）□

亞林防疫臭藥水

天時日暖．凡穢臭之氣．如垃圾桶內．痰盂之中．都為病菌產生之所．用亞林防疫藥水．則可殺菌除臭．

五洲大藥房發行 上海四馬路

好運道香烟

上海華達烟草公司出品

大和醫院啟事

本院長湘紋已於□月□日出□……劉劍秋

住院 門診 分院

出診 牛急症產科 按

為什麼愛用香水霜

因其潤肌嫩膚美容益顏退黧黑去雀斑皆有獨到之功而香氣清幽經久不散尤能使身心愉快所以……愛不忍釋

上海南京路石路北首富里 章林記香烟號總發行

萬福基 戒烟片

戒烟無須減藥

按癮選購藥量

外埠函寄一律加寄費

上海法租界福煦路口 萬福平民戒烟醫院

□大上人間（一二三）（張恨水）

第四回 挽面怕重來人間地獄 掉頭驚乍去紙上風波

看那兩片蘋果色的臉上，更泛出一而淡淡的紅色，馬國棟心想，這姑娘真也是喜歡臊，這樣一句不相干的話，何必於也把臉臊得通紅，當時也沒有接着向下說什麼，陳大娘却在一邊插嘴道，他有什麼要你幫助的地方呢，除非是說，將來要求求你，馬國棟仍舊理着手，對她母女笑了一笑，其實陳大娘却是一句無心的話，玉子却聽在心裏了，次日吃午飯的時候，這句話在她心裏，再忍不住了，她就問母親道，媽，你說有事要求求馬先生，真的嗎，慢說人家找着事，不是「們的力量，就靠是咱們的力量，咱們還能借着這一點原故，就要人家幫忙嗎，陳大娘笑道，你這孩子，真是死心眼，我那裡就有什麼事要去求他哩，這也不過因話答話，順便提上這樣一句，人家問，咱們有要你幫忙的地方沒有，總得這樣說，難道對人家說，咱們用不着你幫忙嗎，玉子一頭高興，碰了母親這樣說，竟是一場幻想，本來吃得兒好好的，竟不想吃了，原來道，她母親親手撐的，而撐着、面就在屋裡，小爐小鍋子裡下，下好了，先挑起大碗給玉子，夠裡雖沒有什麼油醬醋，然而放上黃瓜絲和芝麻醬，希哩呼嚕，拌，在小民化的人家，也就吃個又香又、玉子挑着碗裡的麵，而吃着，面和母親說話，道，也不知什麼緣由，心裡自有一種不高興的意思，要發洩出來，陳大娘是用筷子放架在麵碗上，站起身來就要走，陳大娘用手扯着他的衣服道，別忙、走，把這一碗麵吃完，玉子道，你這倒是說的奇怪，人家吃不下去，你死七八顆的要人家下去，這為什麼，陳大娘道，昨晚上吃窩頭，你只嚷沒有吃飽，今天早上你什麼也沒吃，又是你說的要吃撐夠，怎麼還會子倒不吃了，玉子道，一見了飯，我就像飽了似的，你叫我什麼法子呢，陳大娘道，你這孩子，我也不知道怎麼回事，常常的無緣無故就生氣，玉子道，你好好兒的說話，誰又生了氣呢，陳大娘道，你說你不生氣，你叫別人看看你那臉上的顏色，成了個什麼樣子，玉子皺眉道，你老問什麼，人家心裡煩嗎，陳大娘道，喲，好好的心裡煩些什麼呢，竹子在邊把一碗夠吃完，拿了手上的筷子指着玉子道，媽，你不是要找桂真姐先是老作家中吵，要來找着主意就好了嗎，你也給黎找個主意，黎華……玉子不等竹子說話，下死勁的瞪了她一下，陳大娘道，那為什麼她生道，我撕你嘴，你再說，竹子道，我不說，你瞧你那個什麼八氣，玉子道，你再說，你找主意，你就打你了，竹子道，我不說了，十年，八竹子道，你叫什麼，你不給你找主意，可在手上，子，亂點子，還是洋洋的，你可，玉子隔了一張桌面，可沒奈何，扯着陳大娘的胳膊道，你聽聽她說些什麼，你不打她，可不成，大竹子的，怕她母親，他也不管，放下筷子就跑了，陳大娘不但不生氣，倒為之一噗，玉子道，都是你慣得這樣的，你還笑呢，陳大娘笑道，她多大歲數，你多大歲數，你為什麼和她一般見識呢

雪白霜

有改造肌膚之妙用，有變易容貌之奇功，能使粗黑醜陋者，一變而為嬌麗，故凡愛美之青年，不論男女皆宜常用，敢請同胞均各一試

大瓶五角．小瓶二角

上海中□大藥房總發行

全國中□各□分□均有出售

中法藥房總經理

▲大號二元 ▲小號一元二角半

◀艾羅補腦汁▶

艾羅醫生特效良藥之一

●奏效神速●毫無流弊●

海上獨一之賽狗場

華德路

明園

今晚 星期六

晚間八時半起賽